



UNIVERSITÄT
ZU KÖLN

BACHELOR LEHRAMT GyGe *GESCHICHTE*

Bachelorarbeit

HK Historisches
Institut

Prüfungsordnung 2023

Bachelor Lehramt GyGe Geschichte

Bachelorarbeit

- In der Bachelorarbeit bearbeiten Sie mit den im Studium erworbenen historischen Kompetenzen eine mit Ihrem Prüfer / Ihrer Prüferin eingegrenzte Themenstellung.
- Sie wenden die in den bisherigen Modulen erlernten Methoden eigenständig an und entwickeln sie so zugleich weiter.
- Der Bearbeitungszeitraum beträgt maximal 12 Wochen.
- Sie können die Bachelorarbeit im Fach Geschichte LA GyGe anmelden, wenn Sie alle Basismodule und das AM 2 erfolgreich abgeschlossen haben.

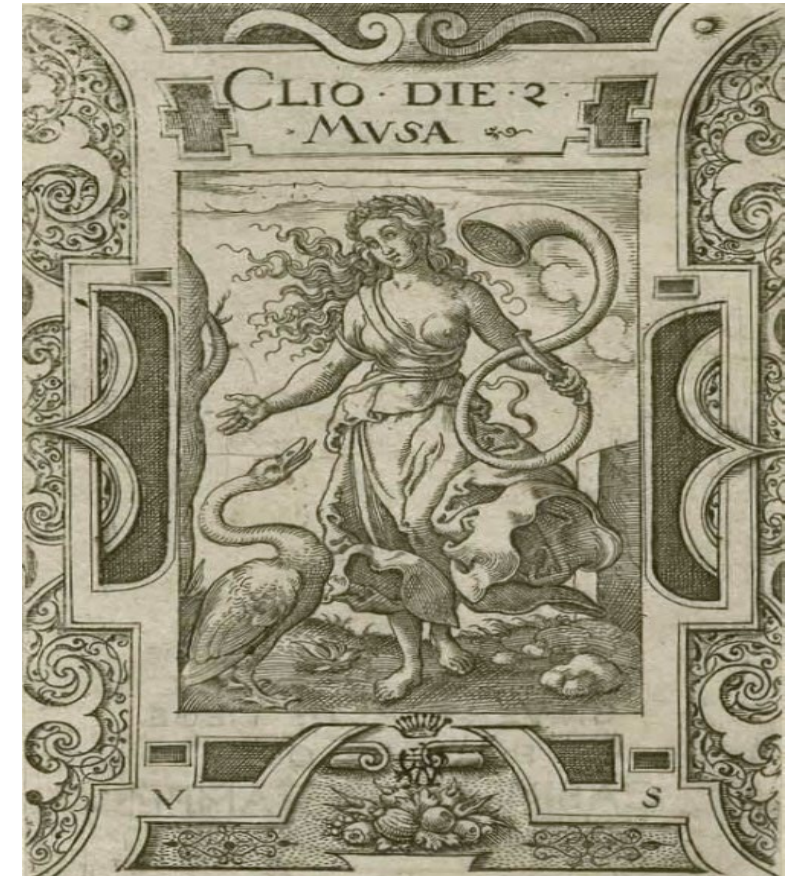

Clio, die Muse der Geschichtswissenschaft: Gemeinfrei wikimedia commons
Stich von [Virgil Solis](#) aus P. Ovidii Metamorphosis von 1562

Bachelor Lehramt GyGe Geschichte

Bachelorarbeit

- Sie entscheiden, dass Sie die Bachelorarbeit im Fach Geschichte anfertigen möchten. Informationen zur Prüfungsberechtigung finden Sie in den [FAQs](#).
- Sie sprechen den Prüfer/die Prüferin an und grenzen das Themenfeld in der Voranmeldungsphase ein.
- Die Bachelorarbeit wird im ZfL-Prüfungsamt angemeldet.
- Bei der Anmeldung sind nicht nur die fachspezifischen Voraussetzungen, sondern sämtliche Sprachvoraussetzungen Ihres Studiums nachzuweisen.
- Wer im Folgesemester das Masterstudium beginnen möchte, muss die Bachelorarbeit spätestens am 15. Juni bzw. am 15. Dezember im ZfL anmelden.
- Weitere Informationen finden Sie auf der [ZfL-Seite „Bachelorarbeit“](#) erläutert.

PROZESS ABSCHLUSSARBEITEN

Alle Bachelor- und Master-Arbeiten (außer DSHS)

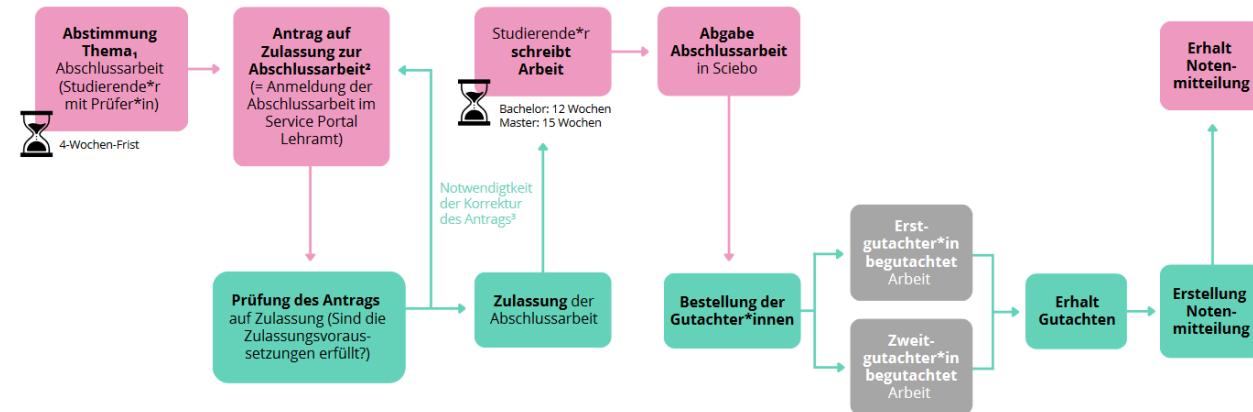

- 1) Es gilt die **4-Wochen-Frist** zu beachten
(**Bachelor:** <https://zfl.uni-koeln.de/bachelor/bachelorarbeit#c114730>,
Master: <https://zfl.uni-koeln.de/master/masterarbeit#c113929>).
- 2) Generell können Sie eine Abschlussarbeit **zu jedem Zeitpunkt im Jahr anmelden**. Ausnahmen sind hier der reibungs- und lückenlose Übergang vom **Bachelor zum Master** (<https://zfl.uni-koeln.de/bachelor/uebergang-master>) bzw. der **Übergang vom Master in den Vorbereitungsdienst** (<https://zfl.uni-koeln.de/master/uebergang-vorbereitungsdienst>). Hier müssen Sie ganz genau und mit ausreichend Puffer planen.
- 3) Beispielsweise wenn fachliche Voraussetzungen, Nachweis von Fremdsprache(n) (durch jede*n Studierende*n) und/oder Auslandsaufenthalt(e) nicht erfüllt sind. Dies wird bei jedem Antrag auf Zulassung explizit geprüft.

